

DARG CONCEPT PVT. LTD.

Er BHIM SINGH
B.E. (Civil), M.E. (Structures), F.I.V., M.I.E.
Chartered Engineer, M-132 160-3
Registered Valuer –Income Tax Department
Approved Valuer-Institution of Valuers, F-13377
10, Chandra Nagar, Rae-Bareilly.
Ph No. 0535-2202455, 9415023137

Date: 09th June, 2015

TO WHOM IT MAY CONCERN

This is to certify that the construction of **SJS PUBLIC SCHOOL, BACHHRAWAN** building belonging to
(1) Shri Agraj Singh S/O Shri Ramesh Bahahur Singh (2) Shri Anuj Singh S/O Shri Ramesh Bahahur
Singh At Gata No-78,80,82, Village-Kannawan, Pargana - Bachhrawan, Tehsil -Maharajganj and
district - Raebareilly is as per the Safety Norms prescribed by National Building Code 2005.

Encls: Drawings

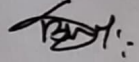

(Er. BHIM SINGH)

B.E. (Civil), M.E. (Structures), F.I.V., M.I.E.
Chartered Engineer, M-132 160-3
Registered Valuer –Income Tax Department
Approved Valuer-Institution of Valuers, F-13377

Er. BHIM SINGH

B.E., M.E., M.I.E., F.I.V.

CHARTERED ENGINEER M-132160-3

M2, 104, Madhavan Shopping Complex,

RAE BAREILLY

पाचार्य / Principal
जवाहर नवीन विद्यालय
Jawahar Navodaya Vidyalaya
मेजा खस / Meja Khas
इलाहाबाद जंक्शन / Allahabad U.P.

PRINCIPAL
Lucknow Public School
Sector-D, L.D.A. Colony
Kanpur Road, Lucknow

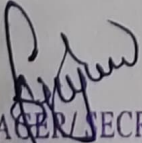
MANAGER/SECRETARY
S.J.S. Public School
Bachhrawan-Rae Bareilly

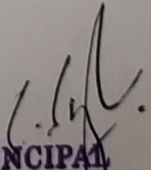
PRINCIPAL
S.J.S. PUBLIC SCHOOL
Bachhrawan-Raebareilly

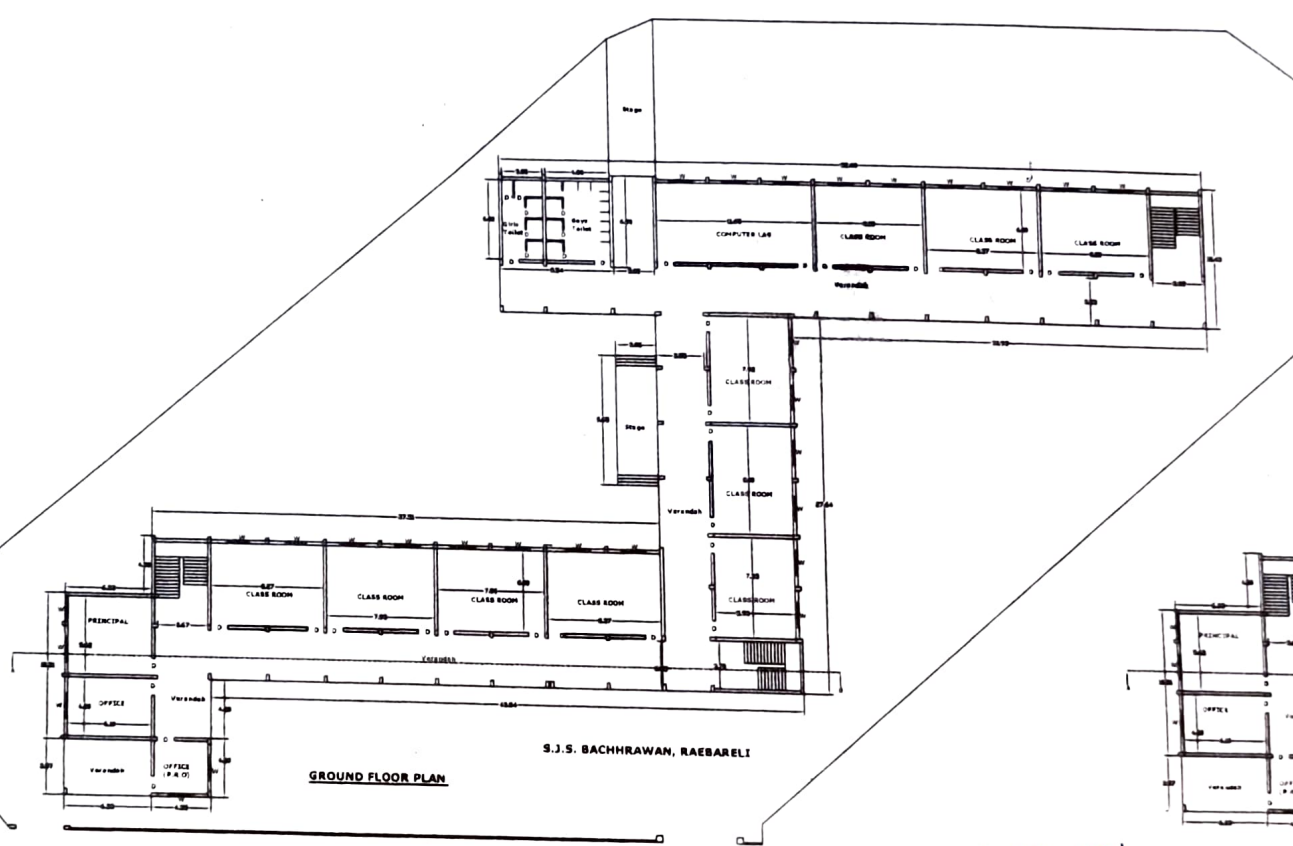
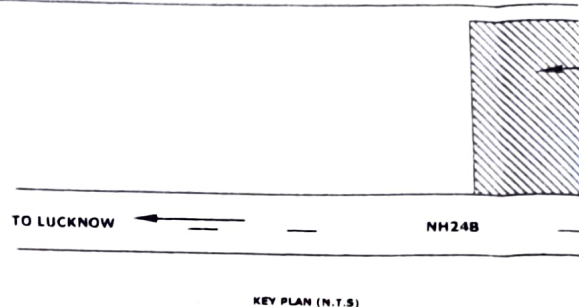
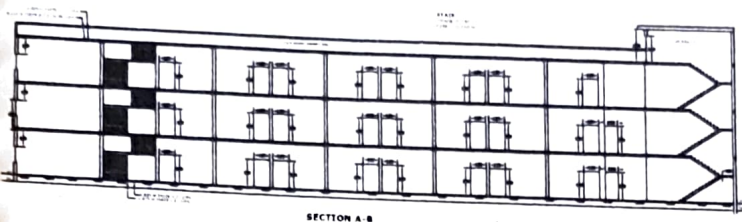

PROPOSED 'S.J.S. PUBLIC SCHOOL BUILDING PLAN OF GATA NO. 78, 80, 82, 84 SITE SITUATED AT PARGANA-BACHHRAWAN, TALUKA-SIL-MAHARAJGANJ & DISTT.-RAEBARELI.

प्रधान / Principal
जवाहर नवीदय विद्यालय
Jawahar Naviday Vidyalaya
Meja Khas
Alamabadi

LUCKNOW PUBLIC SCHOOL
Sector-D, L.D.A. Colony
Kanpur Road, Lucknow

[Signature]
MANAGER/SECRETARY
S.J.S. Public School
Bachhrawan-Rae Bareli

[Signature]
PRINCIPAL
S.J.S. PUBLIC SCHOOL
Bachhrawan-Rae Bareli

[Signature]
PRINCIPAL
S.J.S. PUBLIC SCHOOL
Bachhrawan-Rae Bareli

प्रमाण-पत्र

पत्रांक-2043/4 सी0बी0

दिनांक- 17/12/15

जिलाधिकारी, रायबरेली के पत्रांक मान्यता/5434-36/2009-10, दिनांक 17.08.2009 के अनुपालन में भारत राष्ट्रीय निर्माण संहिता -2005 में उल्लिखित शैक्षिक भवनों के लिए लोक निर्माण विभाग के नियमों के अनुरूप दिनांक 19.11.2015 को एस0 जे0 एस0 पब्लिक स्कूल बछरावां रायबरेली का निरीक्षण श्री संजय कुमार, अवर अभियंता द्वारा किया गया है।

प्रमाणित किया जाता है कि विद्यालय में कुल 33 कक्ष हैं, जिसमें 13 कमरे भूतल पर हैं, जिसमें 02 प्रशासनिक कक्ष, तथा 11 शिक्षण कक्ष हैं। प्रथम तल पर 12 कक्ष हैं, जिसमें 01 प्रयोगशाला कक्ष, 11 शिक्षण कक्ष है एवं द्वितीय तल पर 11 कमरे हैं जिसमें 01 संयुक्त प्रयोगशाला कक्ष, तथा 10 शिक्षण कक्ष है। समस्त कमरों की छतें आर. सी. सी./आर. बी. स्लैब की है तथा दीवारें सीमेंट मसाले की चिनाई द्वारा ईटों की निर्मित है। भवन मानक एवं भारत राष्ट्रीय निर्माण संहिता -2005 के अनुरूप है। भवन देखने से सुरक्षित परिलक्षित होता है। अग्निशमन आदि की व्यवस्था प्राचार्य स्वयं करेंगे।

सहायक अभियंता
प्रा0खं0, लो0नि0वि0,

रायबरेली

PRINCIPAL
Lucknow Public School
Sector-D, L.D.A. Colony
Kanpur Road, Lucknow

MANAGER/SECRETARY
S.J.S. Public School
Eachhrawan-Rae Bareli

प्राचार्य / Principal
जवाहर नवोदय विद्यालय
Jawahar Navodaya Vidyalaya
मेजा खारा / Meja Khas
इलाहाबाद उ०प्र० / Allahabad U.P.

PRINCIPAL
S.J.S. PUBLIC SCHOOL
Bachhrawan-Raebareli